

Назначение прав Ролям

Для того чтобы добавить права Роли тому или иному сотруднику вам потребуется:

- Перейти по пути : Настройки → Настройка персонала. Найти нужного нам сотрудника в Поиске (не забываем действие по левому окну каталоги [ПКМ] - [СПИСОК])

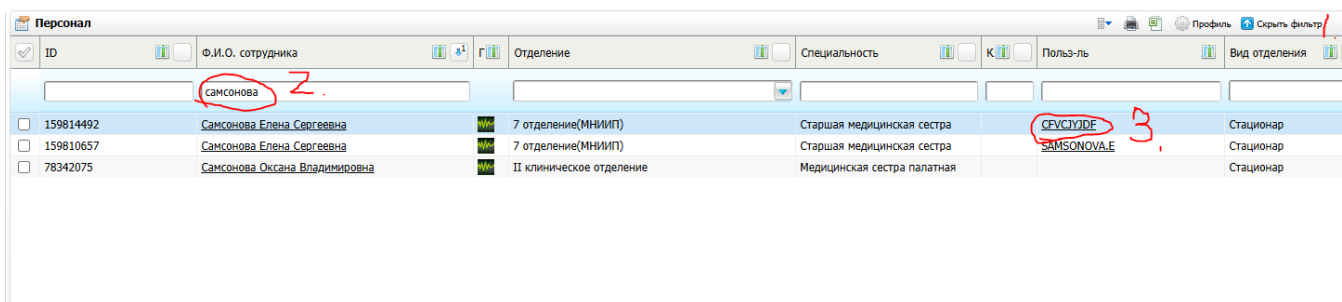

The screenshot shows a web interface for personnel management. At the top, there is a search bar with the text 'самсонова' entered and circled in red. Below the search bar is a table with columns: ID, Ф.И.О. сотрудника, Отделение, Специальность, Польз-ль, and Вид отделения. The table contains three rows of employee data. The second row is highlighted in blue. In the 'Польз-ль' column of the second row, the text 'CFVCZYIDE' is circled in red. A red '2' is written next to the search bar, and a red '3' is written next to the circled login name.

ID	Ф.И.О. сотрудника	Отделение	Специальность	Польз-ль	Вид отделения
<input type="checkbox"/> 159814492	Самсонова Елена Сергеевна	7 отделение(МНИИП)	Старшая медицинская сестра	CFVCZYIDE	Стационар
<input type="checkbox"/> 159810657	Самсонова Елена Сергеевна	7 отделение(МНИИП)	Старшая медицинская сестра	SAMSONOVAE	Стационар
<input type="checkbox"/> 78342075	Самсонова Оксана Владимировна	II клиническое отделение	Медицинская сестра палатная		Стационар

- После того как мы нашли нужного нам сотрудника - нажимаем на его Логин пользователя. И ищем подходящую Роль на раздачу прав. Запоминаем имя этой роли.

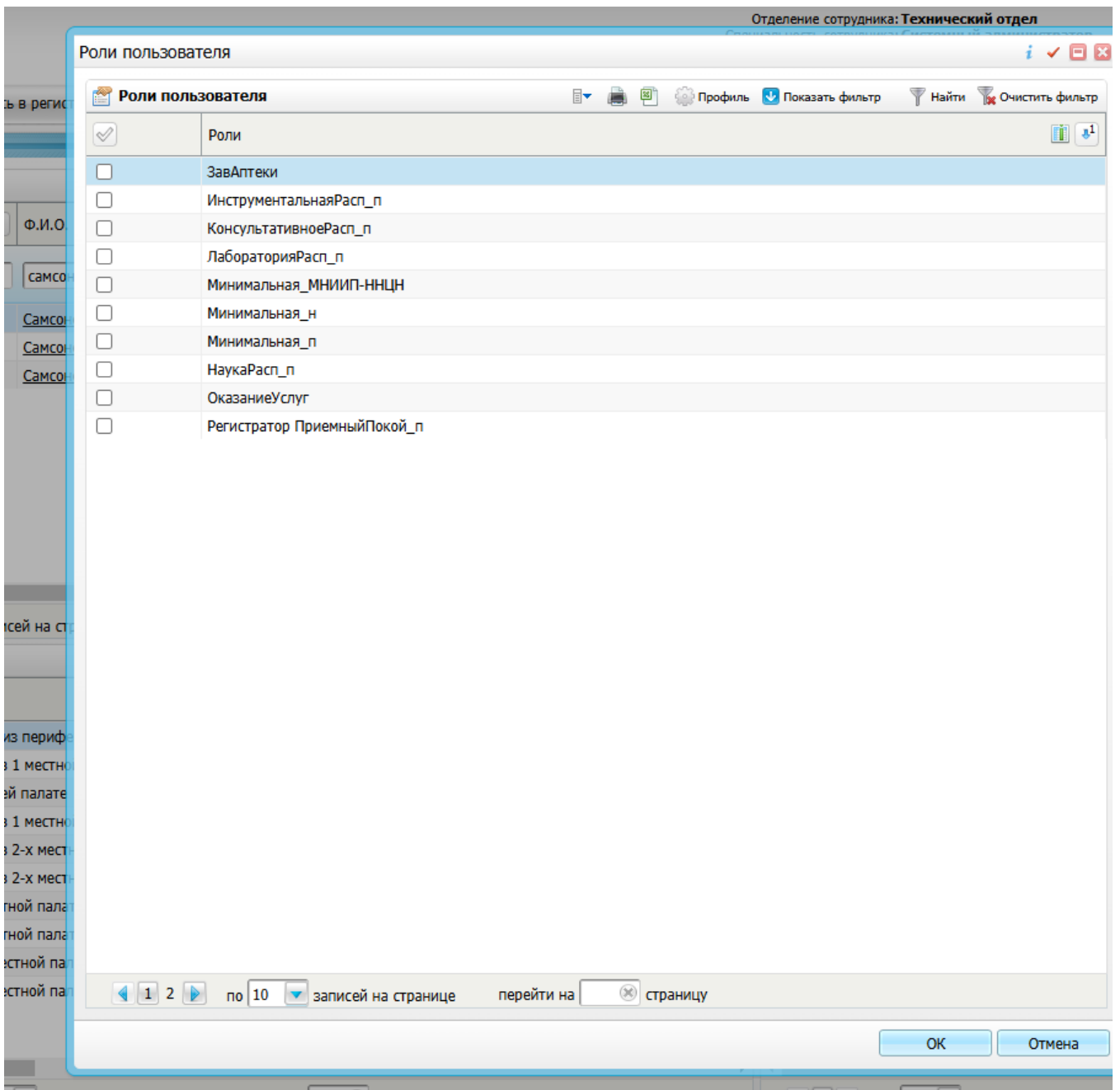

- Далее переходим по пути : Администратор → Назначение прав ролям. В этом месте корректируем поиск :

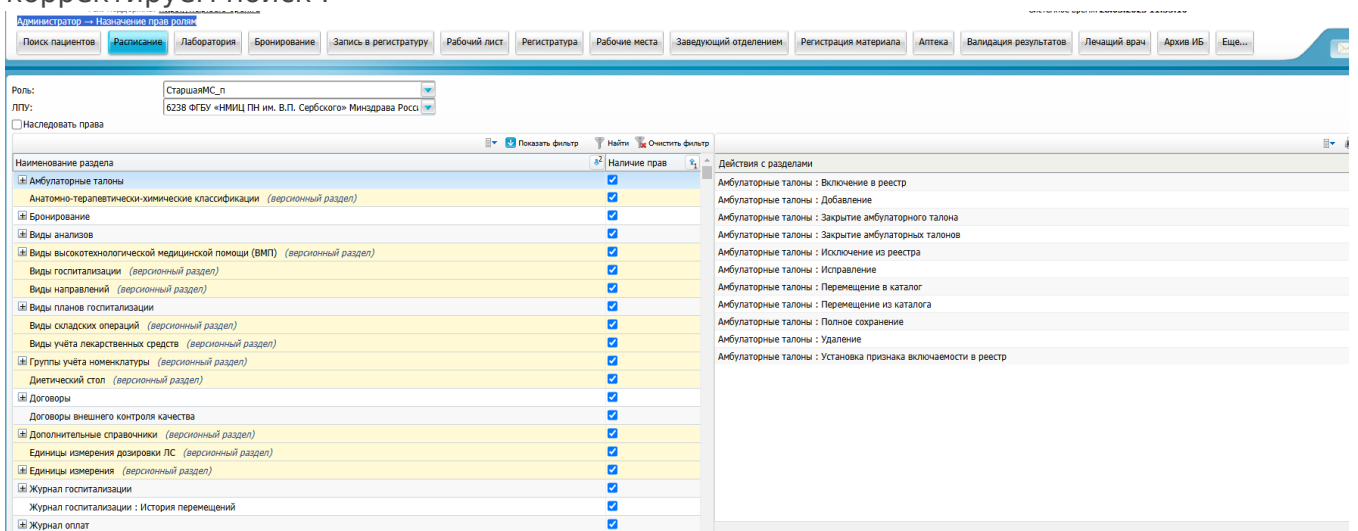

1. Выбираем ЛПУ
2. Выбираем Роль которую запомнили

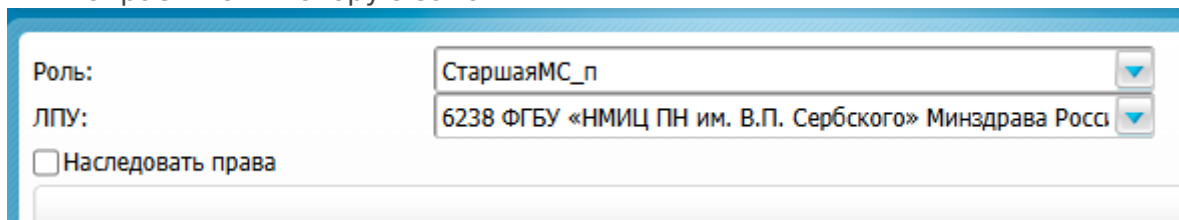

Роль:

ЛПУ:

Наследовать права

- Ищем наименование раздела по выданной Ошибке - на которую не хватает прав (Пример ошибки на скриншоте ниже)

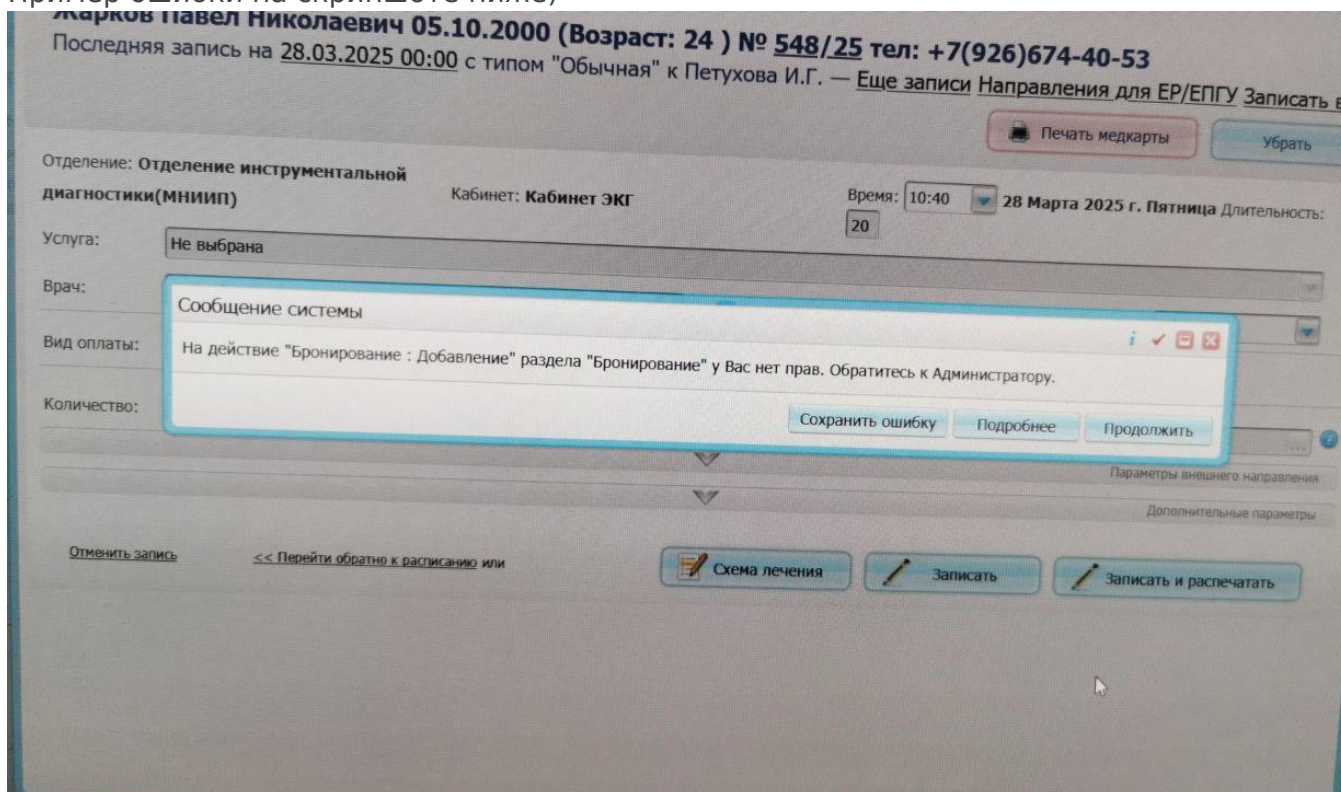

Марков Павел Николаевич 05.10.2000 (Возраст: 24) № 548/25 тел: +7(926)674-40-53

Последняя запись на 28.03.2025 00:00 с типом "Обычная" к Петухова И.Г. — Еще записи Направления для ЕР/ЕПГУ Записать в

Печать медкарты

Отделение: **Отделение инструментальной диагностики(МНИИП)** Кабинет: **Кабинет ЭКГ** Время: 10:40 28 Марта 2025 г. Пятница Длительность: 20

Услуга:

Врач:

Вид оплаты:

Сохранить ошибку

Отменить запись <<

- После того как находим данный раздел отмечаем его галочкой

Роль: СтаршаяМС_п

ЛПУ: 6238 ФГБУ «НМИЦ ПН им. В.П. Сербского» Минздрава Росси

Наследовать права

Наименование раздела	Наличие прав
<input checked="" type="checkbox"/> Амбулаторные талоны	<input checked="" type="checkbox"/>
Анатомно-терапевтически-химические классификации (версионный раздел)	<input checked="" type="checkbox"/>
<input checked="" type="checkbox"/> Бронирование	<input checked="" type="checkbox"/>
<input checked="" type="checkbox"/> Виды анализов	<input checked="" type="checkbox"/>
<input checked="" type="checkbox"/> Виды высокотехнологической медицинской помощи (ВМП) (версионный раздел)	<input checked="" type="checkbox"/>
Виды госпитализации (версионный раздел)	<input checked="" type="checkbox"/>
Виды направлений (версионный раздел)	<input checked="" type="checkbox"/>
<input checked="" type="checkbox"/> Виды планов госпитализации	<input checked="" type="checkbox"/>
Виды складских операций (версионный раздел)	<input checked="" type="checkbox"/>
Виды учёта лекарственных средств (версионный раздел)	<input checked="" type="checkbox"/>
<input checked="" type="checkbox"/> Группы учёта номенклатуры (версионный раздел)	<input checked="" type="checkbox"/>
Диетический стол (версионный раздел)	<input checked="" type="checkbox"/>
<input checked="" type="checkbox"/> Договоры	<input checked="" type="checkbox"/>
Договоры внешнего контроля качества	<input checked="" type="checkbox"/>
<input checked="" type="checkbox"/> Дополнительные справочники (версионный раздел)	<input checked="" type="checkbox"/>
Единицы измерения дозировки ЛС (версионный раздел)	<input checked="" type="checkbox"/>
<input checked="" type="checkbox"/> Единицы измерения (версионный раздел)	<input checked="" type="checkbox"/>
<input checked="" type="checkbox"/> Журнал госпитализации	<input checked="" type="checkbox"/>
Журнал госпитализации : История перемещений	<input checked="" type="checkbox"/>
<input checked="" type="checkbox"/> Журнал оплат	<input checked="" type="checkbox"/>
<input type="checkbox"/> Журнал назначений	<input checked="" type="checkbox"/>

- Далее переходим на соседнее окно справа и проставляем нужные нам галочки для Действия с разделом

Действия с разделами	
Бронирование : Добавление	<input checked="" type="checkbox"/>
Бронирование : Закрытие брони	<input checked="" type="checkbox"/>
Бронирование : Закрытие брони из ЕР	<input checked="" type="checkbox"/>
Бронирование : Исправление	<input checked="" type="checkbox"/>
Бронирование : Перевод брони в запись на прием	<input checked="" type="checkbox"/>
Бронирование : Удаление	<input checked="" type="checkbox"/>

Revision #1

Created 25 March 2025 09:45:42 by kotov.vv

Updated 28 March 2025 09:00:53 by kotov.vv